



MINISTERO DELLE FINANZE

Mod. B (Nuovo Catasto Edilizio Urbano)

DIREZIONE GENERALE DEL CATASTO E DEI SERVIZI TECNICI ERARIALI

NUOVO CATASTO EDILIZIO URBANO

(R. DECRETO LEGGE 11 APRILE 1976, N. 452)

Planimetria dell'immobile situato nel Comune di **PADOVA**

Via **LAGRANGE 17**

Ditta

PROP. 4/6  
PROP. 1/6  
PROP. 1/6

Allegata alla dichiarazione presentata all'Ufficio Tecnico Erariale di

**PADOVA**

Scelta N.°

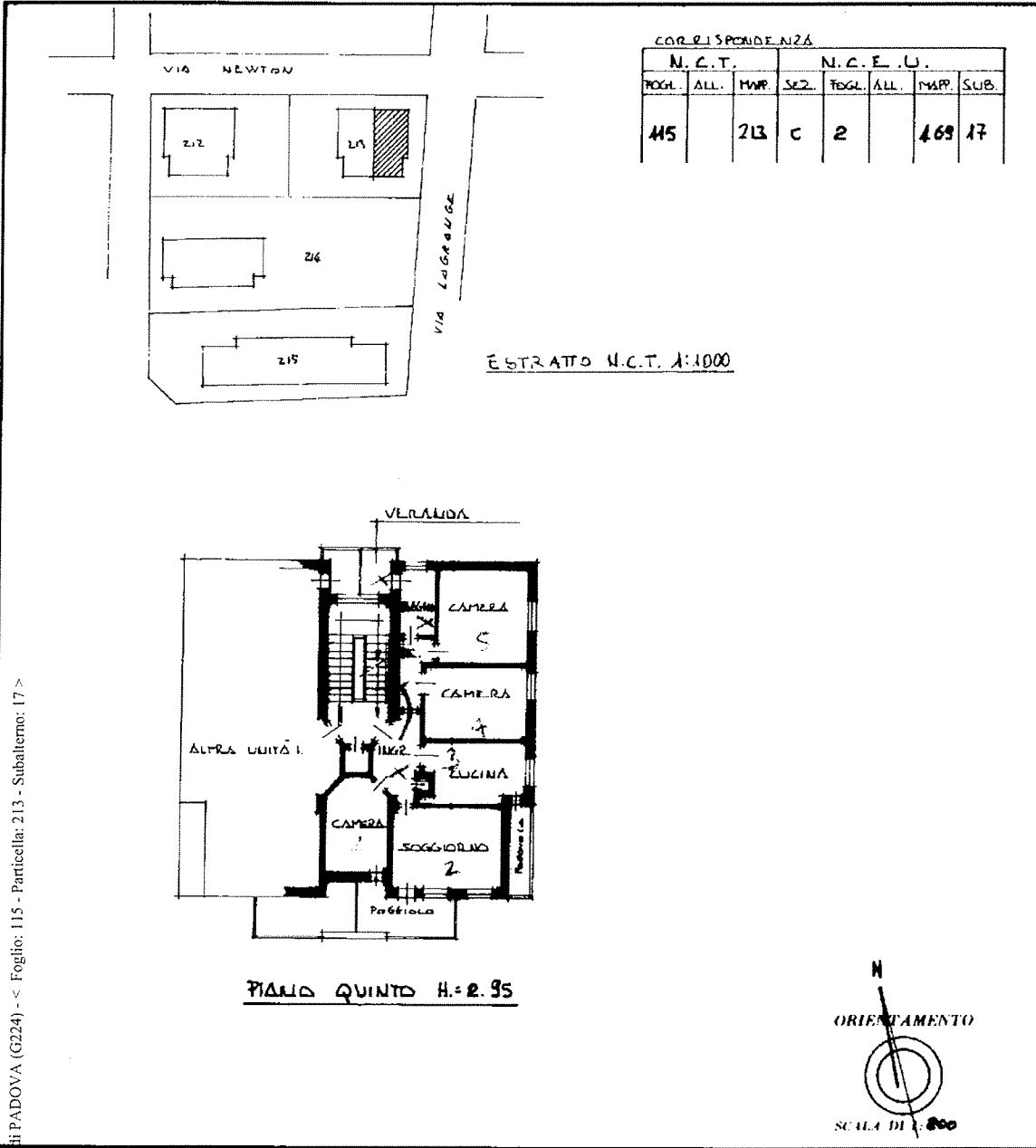

Comune di PADOVA (G224) - Foglio: 115 - Particella: 213 - Subalterno: 17 A

SPAZIO RISERVATO PER LE ANNOTAZIONI D'UFFICIO

17.1  
10000 = 298700

Compilata dal **ARCHITETTO**  
**DOMENICO VISCONTI**  
Iscritto all'Albo de **ARCHITETTI**  
della Provincia di **PADOVA**  
data **20 GIUGNO 1986**  
Firma: **Domènico Visconti**

10 metri

MODULARIO  
F. 174 N. 7 441



MINISTERO DELLE FINANZE  
DIREZIONE GENERALE DEL CATASTO E DEI SERVIZI TECNICI ERARIALI

Mod. B (Nuovo Catasto Edilizio Urbano)

# NUOVO CATASTO EDILIZIO URBANO

(R. DECRETO-LEGE 12 APRILE 1959, N. 625)

Lire 20  $\frac{636}{100-110}$

Planimetria dell'immobile situato nel Comune di Padova Via NEWTON A1

Ditta [REDACTED]

Allegata alla dichiarazione presentata all'Ufficio Tecnico Erariale di Padova

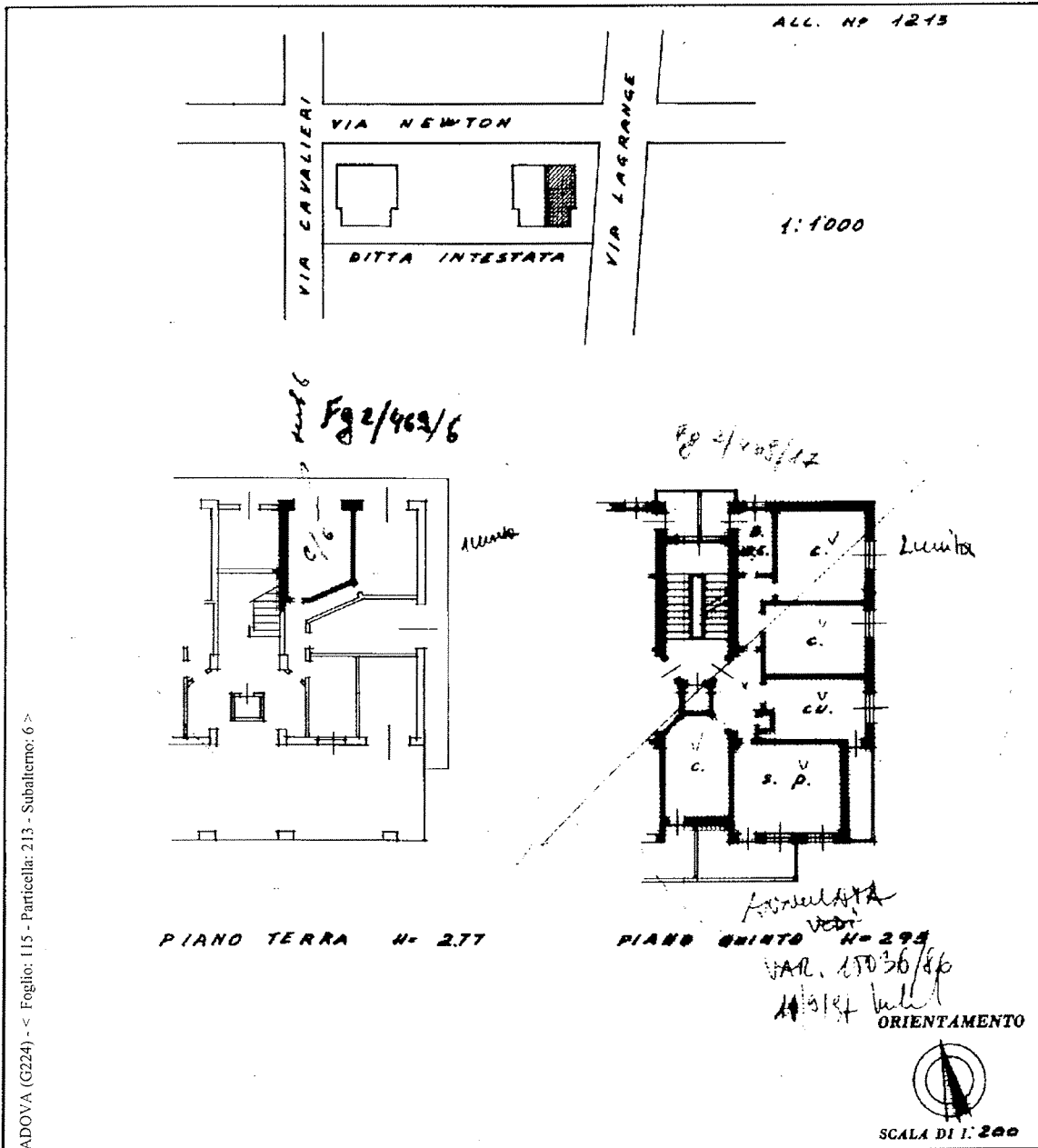

Comune di Padova (G224) - < Foglio: 115 - Particella: 213 - Subalterno: 6 >  
Situazione al 14/10/2015 - Sifilazione al 14/10/2015  
Newton Isacco n. 41 piano: T;  
SISTEMA DI FABBRICATI

### SPAZIO RISERVATO PER LE ANNOTAZIONI D'UFFICIO

DATA 14/10/2015  
PROT. N° 1910

Compilato dall'Ing. Ugo Mazzei  
(Titolo, nome e cognome del tecnico)

Iscritto all'Albo degli Ingegneri  
della Provincia di Padova

DATA 5-6-1959  
Firma: [Signature]

10 metri