



**ELABORATO PLANIMETRICO**  
 Compilato da:  
 Schiavon Luciano  
 Iscritto all'albo:  
 Ingegneri  
 Prov. Padova N. 2415

**Agenzia del Territorio  
 CATASTO FABBRICATI  
 Ufficio Provinciale di  
 Padova**

Comune di Cervarese Santa Croce      Protocollo n. PD0235308 del 12/10/2004  
 Sezione: Foglio: 3      Particella: 659      Tipo Mappale n. 165789 del 07/07/2004

Dimostrazione grafica dei subalterni      Scala 1 : 500

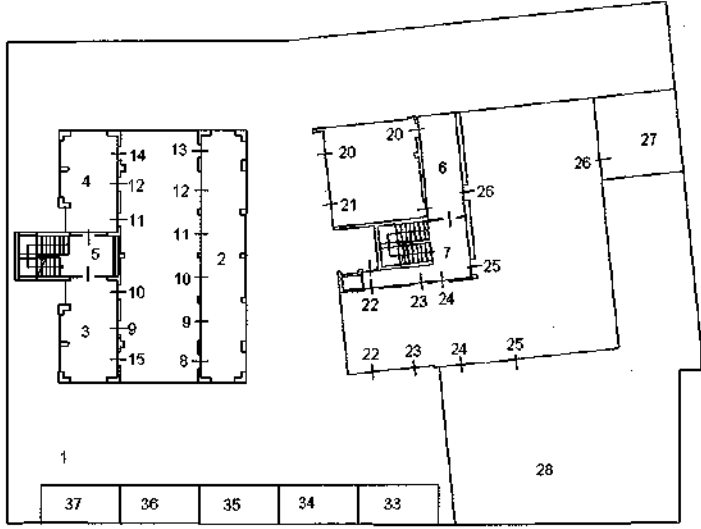

**PIANO TERRA**

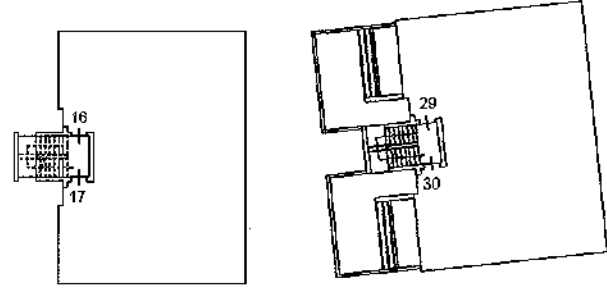

**PIANO PRIMO**

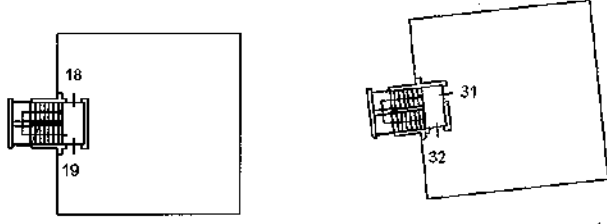

**PIANO SECONDO**

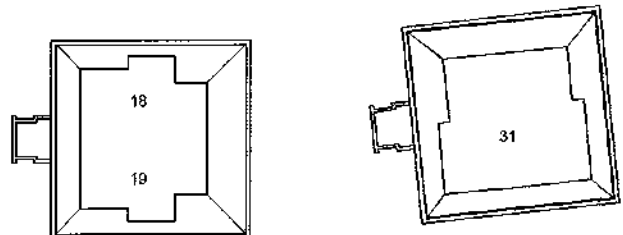

**PIANO TERZO**

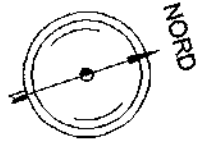

Ultima Planimetria in atti

CATASTO DEI FABBRICATI - SITUAZIONE AL 05/01/2018 - COMUNE DI CERVARESE SANTA CROCE (C544) - < FOGLIO: 3 PARTICELLA: 659 - ELABORATO PLANIMETRICO

**Agenzia del Territorio  
CATASTO FABBRICATI  
Ufficio Provinciale di  
Padova**

Dichiarazione protocollo n. PD0235308 del 12/10/2004

Planimetria di u.i.u. in Comune di Cervarese Santa Croce

Via Roma

civ.

Identificativi Catastali:

Sezione:

Foglio: 3

Particella: 659

Subalterno: 33

Compilata da:  
Schiavon Luciano

Iscritto all'albo:  
Ingegneri

Prov. Padova

N. 2415

Scheda n. 1

Scala 1:200

POSTO  
AUTO

PIANO TERRA

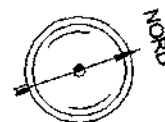

Catasto dei Fabbricati - Situazione al 05/01/2018 - Comune di CERVARESE SANTA CROCE(CS44) - < Foglio: 3 Particella: 659 - Subalterno 33 >  
VIA ROMA piano: 1;

Ultima Planimetria in atti

Data: 05/01/2018 - n. PD0002167 - Richiedente ZACCHI CLAUDIA CTU

Tot schede: 1 - Formato di acq.: A4(210x297) - Fatt. di scala: 1:1

**Agenzia del Territorio  
CATASTO FABBRICATI  
Ufficio Provinciale di  
Padova**

Dichiarazione protocollo n. PD0235308 del 12/10/2004

Planimetria di u.i.u. in Comune di Cervarese Santa Croce

Via Roma

civ.

Identificativi Catastali:

Sezione:

Foglio: 3

Particella: 659

Subalterno: 26

Compilata da:

Schiavon Luciano

Iscritto all'albo:

Ingegneri

Prov. Padova

N. 2415

Scheda n. 1

Scala 1:200



**PIANO TERRA  
H=2.70m**

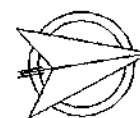

Catasto dei Fabbricati - Situazione al 05/01/2018 - Comune di CERVARESE SANTA CROCE (CS44) - < Foglio: 3 Particella: 659 - Subalterno 26 >  
VIA ROMA piano: I;

Ultima Planimetria in atti