

## COMUNE DI MEDICINA

via Via San Vitale Ovest N.5455/I

## CONFORMITA' EDILIZIA

Elaborato grafico allegato alla domanda di D.I.A. prot. 011087 del 30/07/2004 quale ultima variante in corso d'opera alla Concessione Edilizia n. 00/066 prot. n. 00/01582 rilasciata in data 01/07/2000.

n.b.: nel presente elaborato sono rappresentate esclusivamente le difformità principali

**L'elaborato comparativo allegato alla perizia è puramente indicativo delle principali difformità riscontrate; rimane in carico all'aggiudicatario la corretta rappresentazione e la regolarizzazione dell'immobile.**

## PRINCIPALI DIFFORMITA'

 Costruzioni

 Demolizioni

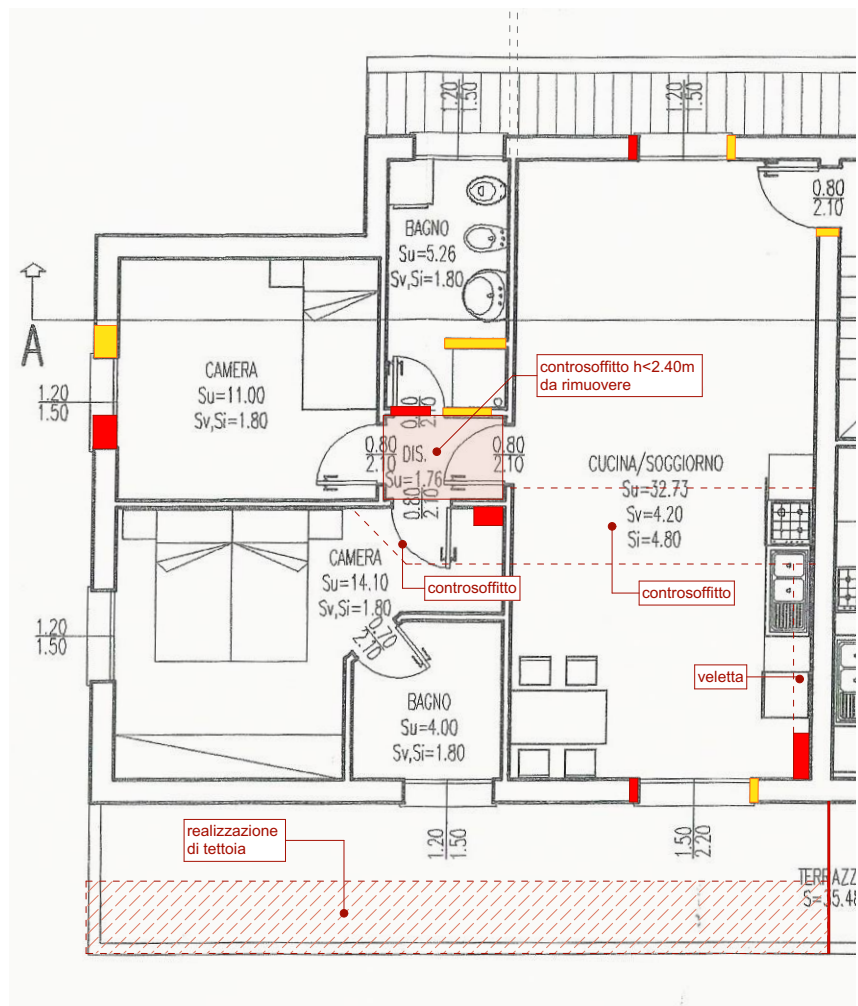

Piano primo - scala 1:100